ОРГАНІЗАЦІЙНА СТРУКТУРА ПОЛІКОМБАНКУ СТАНОМ НА 07.05.2024

ПОГОДЖЕНО
Рішенням Правління Полікомбанку
Протокол від 07.05.2024 № 23
Голова Правління

Микола ТАРАСОВЕЦЬ

ЗАТВЕРДЖЕНО
Рішенням Наглядової ради Полікомбанку
Протокол від 07.05.2024 № 10
Голова Наглядової ради

Микола БУРМАКА

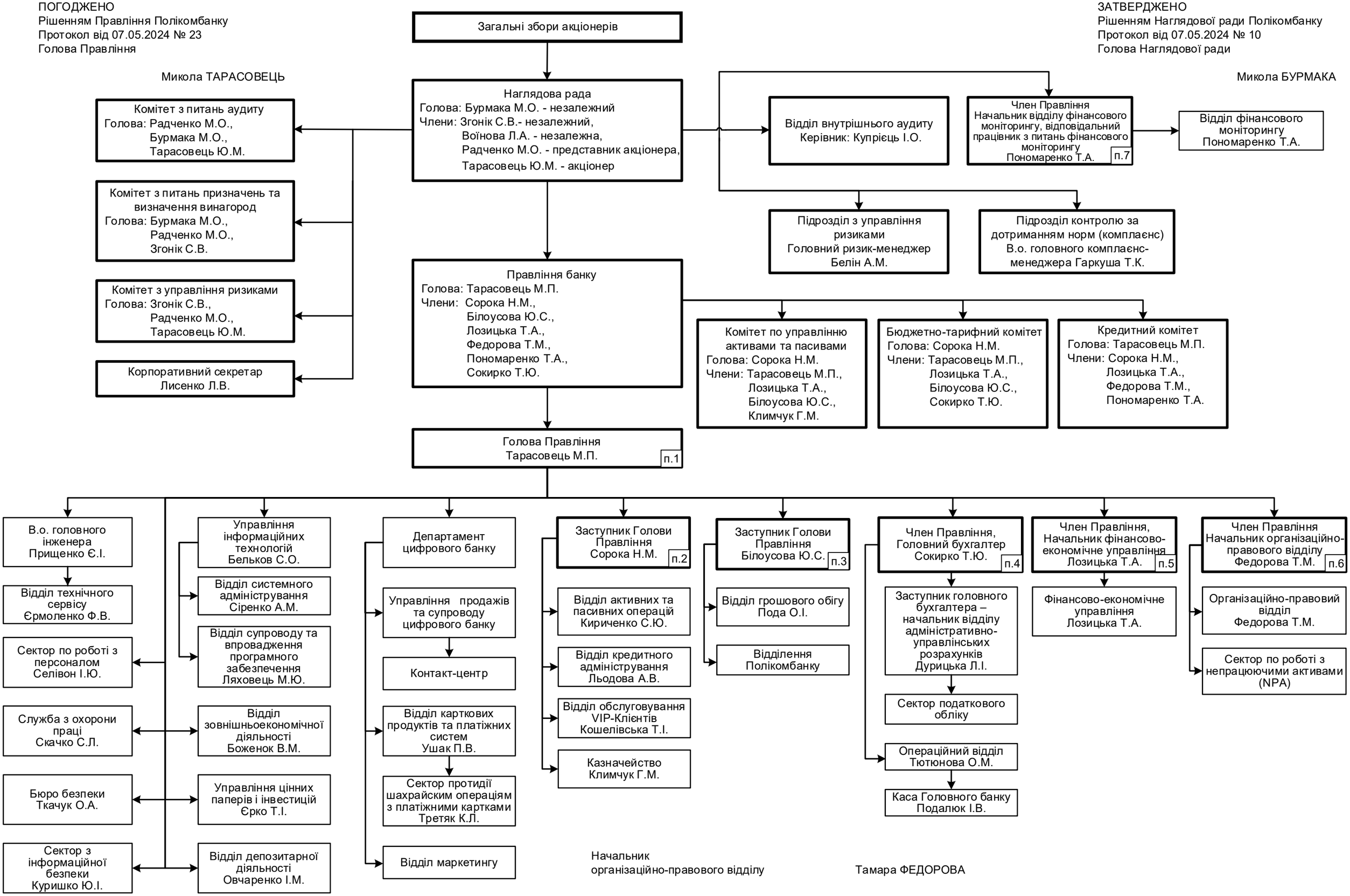

Начальник
організаційно-правового відділу

Тамара ФЕДОРОВА